

# **“Ações conduzidas na Universidade Federal do Amazonas relacionadas a sustentabilidade em sistemas de produção de alimentos no domínio fitogeográfico Amazônia.”**

Maria Teresa Gomes Lopes  
Assessora Especial da Reitoria  
Universidade Federal do Amazonas

# Floresta Amazônica

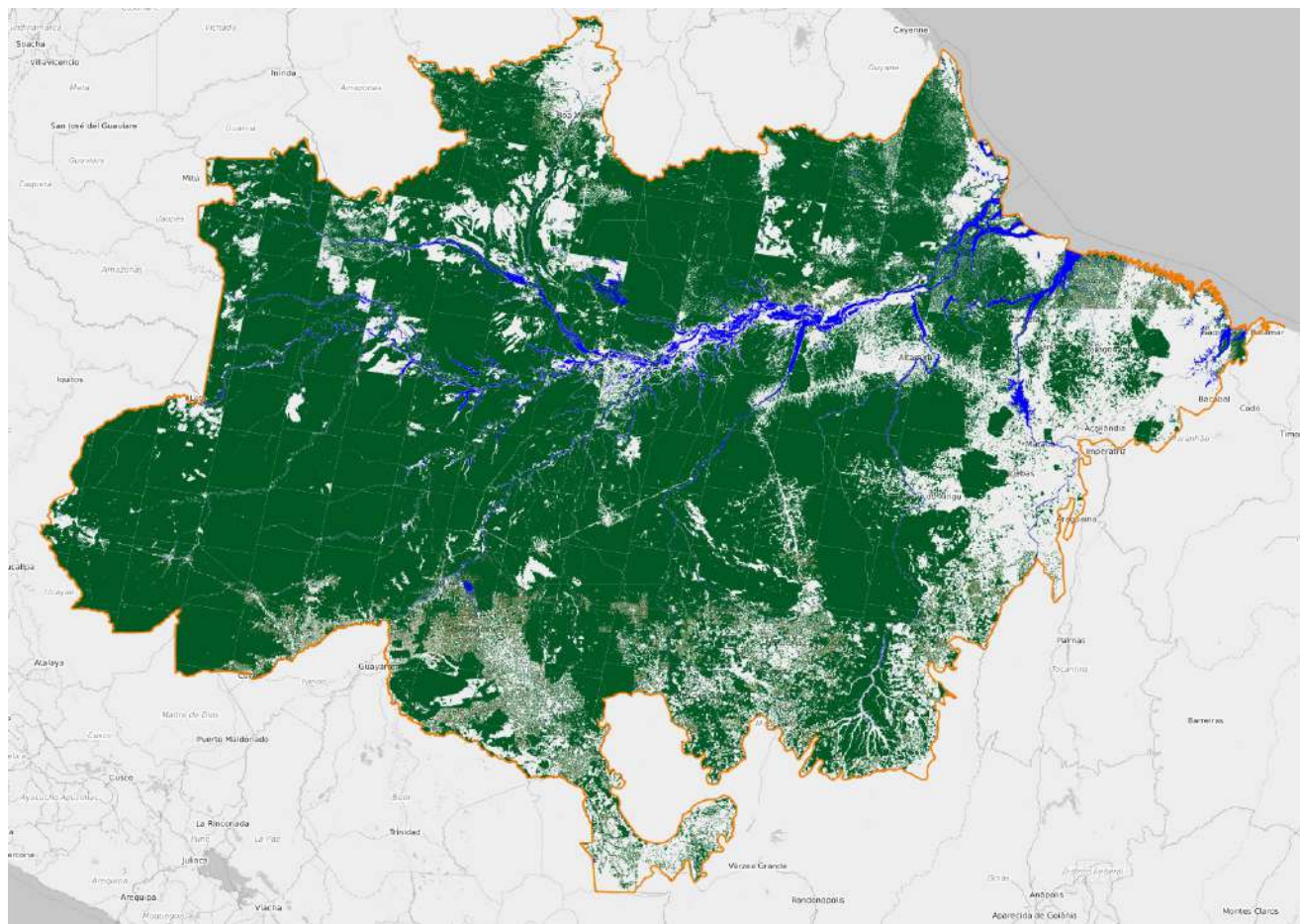

Superfície: 4.196.943 km<sup>2</sup>

# Floresta Amazônica

Tabela 1. Os Estados da Amazônia Legal: área territorial, população, área de floresta, de cerrado e de água.



Estado	Área territorial (km <sup>2</sup> ) <sup>1</sup>	População <sup>2</sup>	Bioma (km <sup>2</sup> ) <sup>2</sup>	Floresta (km <sup>2</sup> ) <sup>2</sup>	Cerrado (km <sup>2</sup> ) <sup>2</sup>	Água (km <sup>2</sup> ) <sup>2</sup>
Acre	164.124	894.470	164.124	152.394	0	393
Amapá	142.471	861.773	142.471	137.444	978	1.188
Amazonas	<b>1.559.168</b>	4.207.714	<b>1.559.168</b>	<b>1.531.122</b>	14.379	29.842
Maranhão	329.642	7.114.598	112.078	145.766	114.675	1.344
Mato Grosso	903.207	3.526.220	487.732	527.570	368.658	4.212
Pará	1.245.871	8.690.745	1.245.871	1.183.571	28.637	49.522
Rondônia	237.765	1.796.460	235.387	212.214	24.604	1.462
Roraima	223.644	631.181	223.644	172.425	51.464	1.817
Tocantins	277.467	1.590.248	24.972	30.325	244.005	2.914
<b>Amazônia Legal</b>	<b>5.083.359</b>	<b>29.313.409</b>	<b>4.195.447</b>	<b>4.092.831</b>	<b>847.400</b>	<b>92.694</b>

# Universidade Federal do Amazonas

- Sede está situada na cidade de Manaus.
- Maior fragmento florestal urbano do Brasil dedicado à uma instituição superior de ensino ( 6,7 quilômetros quadrados).
- Possui, em sua rede de ensino, 109 cursos de graduação.
- Campus em 6 municípios: Benjamin Constant, Coari, Humaitá, Itacoatiara, Manaus e Parintins



UFAM



# “Ações conduzidas na Universidade Federal do Amazonas relacionadas a sustentabilidade em sistemas de produção de alimentos no domínio fitogeográfico Amazônia.”

## Ações considerando ensino

- Os Cursos de Graduação e Pós-Graduação atendem a formação proposta de criação de cada curso, mas com o diferencial em conhecimentos desenvolvidos para a Amazônia.
- Exemplo de PPGs: mestrado e doutorado - PPGATR e PPCASA



- 1) Produção e Desenvolvimento de Culturas Tropicais
- 2) Agrobiodiversidade



1. Conservação dos Recursos Naturais
2. Dinâmicas Socioambientais

“Ações conduzidas na Universidade Federal do Amazonas relacionadas a sustentabilidade em sistemas de produção de alimentos no domínio fitogeográfico Amazônia.”

## Valorização dos recursos locais

- Uso sustentável de recursos de base biológica para produção de bens e serviços, como alimentos, fármacos, fibras, produtos industriais e energia.



“Ações conduzidas na Universidade Federal do Amazonas relacionadas a sustentabilidade em sistemas de produção de alimentos no domínio fitogeográfico Amazônia.”



Oportunidades de  
inovação

“Ações conduzidas na Universidade Federal do Amazonas relacionadas a sustentabilidade em sistemas de produção de alimentos no domínio fitogeográfico Amazônia.”



Fonte: A. M Westiphar, 2022





“Ações conduzidas na Universidade Federal do Amazonas relacionadas a sustentabilidade em sistemas de produção de alimentos no domínio fitogeográfico Amazônia.”



Fonte: A. M Westiphar, 2022

## Insumos Biológicos

- Aumentar a participação de insumos biológicos no controle de pragas, promoção do crescimento, suprimento de nutrientes e aplicação agroindustrial em sistemas de produção convencional e de base ecológica.

# “Ações conduzidas na Universidade Federal do Amazonas relacionadas a sustentabilidade em sistemas de produção de alimentos no domínio fitogeográfico Amazônia.”

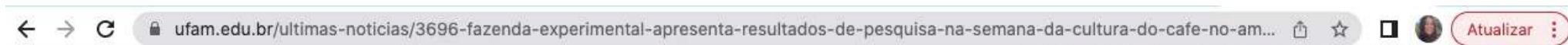

PÁGINA INICIAL > ÚLTIMAS NOTÍCIAS > FAZENDA EXPERIMENTAL APRESENTA RESULTADOS DE PESQUISA NA SEMANA DA CULTURA DO CAFÉ NO AMAZONAS

## ÚLTIMAS NOTÍCIAS



### Fazenda Experimental apresenta resultados de pesquisa na Semana da Cultura do Café no Amazonas

Publicado: Terça, 17 de Maio de 2022, 17h41  
Última atualização em Terça, 17 de Maio de 2022, 17h50  
Acessos: 310



SCOM

Histórico

Estrutura Organizacional

Equipe

PRODUTOS

Editoração

Passaporte UFAM

Campanhas

Identidade Visual

INSTITUCIONAL

Galeria de Imagens

Guia de Fontes

CESSO À INFORMAÇÃO



Desde terça-feira, 17, e se estendendo nos dias 18 e 20 de maio de 2022, acontece a Semana da Cultura do Café no Amazonas nos municípios de Itacoatiara, Silves e, por último, em Manaus onde ocorre na Fazenda Experimental da Universidade Federal do Amazonas (Faexp/Ufam). O evento objetiva apresentar resultados de pesquisa com novas cultivares híbridas de café, chamadas de Robustas Amazônicas.

A Semana da Cultura do Café é um evento promocional da cultura do café no estado do Amazonas, realizado por meio da parceria entre Ufam, Embrapa, Instituto Agropecuário e Florestal Sustentável do Estado do Amazonas (Idam), e Associação Solidariedade Amazonas (ASA). O

evento é voltado para agricultores, técnicos do setor agrícola e público interessado na produção de café.

# “Ações conduzidas na Universidade Federal do Amazonas relacionadas a sustentabilidade em sistemas de produção de alimentos no domínio fitogeográfico Amazônia.”

## Exemplo de Projeto de Extensão de Sucesso - AgroUFAM



The screenshot shows a web browser displaying a news article on the UFAM website. The browser's address bar shows the URL: [ufam.edu.br/noticias-destaque/3944-agroufam-retorna-com-o-atendimento-presencial-na-sede-da-fca.html](http://ufam.edu.br/noticias-destaque/3944-agroufam-retorna-com-o-atendimento-presencial-na-sede-da-fca.html). The website header includes navigation links for 'BRASIL', 'CORONAVÍRUS (COVID-19)', 'Simplifique!', 'Participe', 'Acesso à informação', 'Legislação', and 'Canais'. The UFAM logo and name are prominently displayed. The article title is 'Agroufam retorna com o atendimento presencial na sede da FCA', published on July 29, 2022. The article text describes the return of the Agroufam fair to the FCA campus, highlighting its role in supporting local producers and sustainability. The article is attributed to Irina Coelho and Sandra Siqueira, with the Ascom UFAM team.

**Agroufam retorna com o atendimento presencial na sede da FCA**

Publicado: Sexta, 29 de Julho de 2022, 08h24 | Última atualização em Terça, 02 de Agosto de 2022, 14h17 | Acessos: 784

*A feira congrega produtores locais no campus da Ufam como forma de apoiar o trabalho de pequenos produtores*

Por Irina Coelho e Sandra Siqueira  
Equipe Ascom Ufam

Nos dias 04 e 05 de agosto, das 08 às 17h, no térreo dos prédios da Faculdade de Ciências Agrárias (FCA 1 e 2), ocorre o retorno presencial da feira de produção familiar, a Agroufam, após dois anos de atendimento remoto. A entrada é franca.

Coordenada pelo Núcleo de Socioeconomia (Nusec), a feira congrega produtores no campus da Ufam como forma de apoiar a produção local e o trabalho de pequenos produtores. Para o retorno presencial, está sendo preparada uma abertura oficial, às 8h30 do dia 4, com a participação de membros da administração superior da Universidade, da FCA

# Obrigada!

Maria Teresa Gomes Lopes  
Professora Titular  
Laboratório de Genética Vegetal  
Faculdade de Ciências Agrárias  
UFAM - Manaus, AM.  
mtglopes@ufam.edu.br